





## LIQUIDACIÓN DE VIÁTICOS AL INTERIOR DEL PAÍS DE SERVIDORES PÚBLICOS (COMISIÓN INSTITUCIONAL)

FECHA:	martes, 2 de mayo de 2023		<b>Nº.006-2023</b>
SERVIDOR PÚBLICO:	BRITO MOLINA JORGE JHOBANY		
PUESTO:	ANALISTA DE GESTION DE INFORMACION 2		
CEDULA:	1400553630		
Nº SOLICITUD:	INABIO-TEC-021-2023		
LUGAR COMISION:	COMISIÓN DE SERVICIOS A SANTO DOMINGO / SANTO DOMINGO DE LOS TSACHILAS		
OBJETO DE LA COMISION:	Visitar los diferentes ecosistemas que presenta la provincia y los pocos remanentes de bosque como: La Perla, Tinalandia, La Espera, para obtener registros fotográficos e información que sustente la elaboración de la "Guía de ecosistemas y especies emblemáticas de la provincia de Santo Domingo de los Tsáchilas".		
PERIODO DE COMISION SALIDA:	lunes, 17 de abril de 2023	11H35	
RETORNO:	sábado, 22 de abril de 2023	12H55	

CONCEPTO	Nº DIAS	VALOR DÍA	TOTALES
Viáticos	5	80.00	400.00
Total			400.00

Item	Fecha	Nº Factura	Hospedaje	Alimentacion	Movilización /Transporte	Combustible	Peaje / Parquadero	TOTAL
1	17/4/2023	F-080-104-170356		10.50				10.50
2	17/4/2023	F-001-101-892017		10.35				10.35
3	17/4/2023	F-001-001-1516	25.00					25.00
4	17/4/2023	F-001-002-86855		10.15				10.15
5	18/4/2023	F-002-001-48064		8.56				8.56
6	18/4/2023	F-004-020-1001		12.50				12.50
7	18/4/2023	F-001-001-1639		9.94				9.94
8	18/4/2023	F-001-001-1524	25.00					25.00
9	19/4/2023	F-001-002-86931		10.15				10.15
10	19/4/2023	F-080-109-227232 (3 DIAS COMIDA \$68.67)		22.89				22.89
11	19/4/2023	F-001-100-10 (2 HOSPEDAJE \$31)	15.50					15.50
12	19/4/2023	F-001-001-285		3.00				3.00
13	20/4/2023	F-080-109-227232 (3 DIAS COMIDA \$68.67)		22.89				22.89
14	20/4/2023	F-001-100-10 (2 HOSPEDAJE \$31)	15.50					15.50
15	21/4/2023	F-080-109-227232 (3 DIAS COMIDA \$68.67)		16.80				16.80
16	21/4/2023	F-001-001-3	22.40	16.80				39.20
		<b>SUMA</b>	103.40	154.53	-	-	-	257.93

<b>TOTAL JUSTIFICADO POR SERVIDOR PUBLICO</b>	<b>257.93</b>
70% JUSTIFICAR CON COMPROBANTES	280.00
30% CORRESPONDE SIN COMPROBANTES	120.00
<b>ANTICIPO PAGADO AL SERVIDOR PÚBLICO</b>	<b>280.00</b>
VALOR A PAGAR POR LIQUIDACIÓN	97.93
VALOR A FAVOR DEL INABIO (POR DESCONTAR EN ROI)	-
<b>RESUMEN DE PAGO LIQUIDACIÓN DE VIÁTICOS:</b>	
VALOR LIQUIDACIÓN DE VIATICOS	97.93
VALOR A REPONER POR MOVILIZACION	-
VALOR A REPONER POR COMBUSTIBLE	-
VALOR A REPONER PEAJE/PARQUEADERO	-
<b>TOTAL</b>	<b>97.93</b>

### OBSERVACIONES:

CORRESPONDIENTE A RECURSOS DE FUENTE 701, CONVENIO STO. DOMINGO - INABIO, ORG. 0895 Y COR. 001, CONFORME CERTIFICACION PRESUPUESTARIA Nº 62

ELABORADO POR:

REVISADO:

REVISADO:

APROBADO:

MOS. LIDIA LUQUANGO A.  
CONTADORA

LICDA. MONICA CARDENAS  
ANALISTA DE PRESUPUESTO

ING. ELVIA VASQUEZ  
ANALISTA DE TESORERIA

MOS. CARLA CAICEDO  
DIRECTORA ADM-FINANC.



**INABIO**  
Instituto Nacional de Biodiversidad

### INFORME DE SERVICIOS INSTITUCIONALES

Nro. SOLICITUD DE AUTORIZACIÓN PARA  
CUMPLIMIENTO DE SERVICIOS INSTITUCIONALES

FECHA DE INFORME (dd-mmm-aaaa)

FORMULARIO N° INABIO-TEC-021-2023

25/04/2023

#### DATOS GENERALES

APELLIDOS - NOMBRES DE LA O EL SERVIDOR

PUESTO QUE OCUPA:

BRITO MOLINA JORGE JHOBANY

ANALISTA

CIUDAD – PROVINCIA DEL SERVICIO INSTITUCIONAL

NOMBRE DE LA UNIDAD A LA QUE PERTENECE LA O EL SERVIDOR

SANTO DOMINGO DE LOS TSÁCHILAS

GESTION DE LA INFORMACION

SERVIDORES QUE INTEGRAN EL SERVICIO INSTITUCIONAL:

Mario Yáñez Muñoz, Francisco Mosquera, Miguel Urgilés

#### INFORME DE ACTIVIDADES Y PRODUCTOS ALCANZADOS

**RESPONSABLE:** Jorge Brito Molina

**ESPECIALIDAD:** Mastozoólogo

**FECHA DE SALIDA:** 17 de abril 2023.

**FECHA DE RETORNO:** 22 de abril 2023.

**OBJETIVO DE LA COMISIÓN:**

Visitar los diferentes ecosistemas que presenta la provincia y los pocos remanentes de bosque como: La Perla, Guajalito, La Hesperia, para obtener registros fotográficos e información que sustente la elaboración de la "Guía de ecosistemas y especies emblemáticas de la provincia de Santo Domingo de los Tsáchilas".

#### ACTIVIDADES REALIZADAS

**Lunes 17-04-2023**

11h35 Viaje de Quito a Santo Domingo de los Tsáchilas.

17h00 Llegada a Santo Domingo de los Tsáchilas.

17h20 Visita al ACUs KASAMA, sobrevuelo de Drone y obtención de fotografías de la zona de bosque representativa.

19h00 Ubicación y hospedaje.

20h00 Merienda.

22h00 Pernoctación

**Martes 18-04-2023**

08h00 Desayuno.

08h30 Salida a ACUs PARQUE ISLA DE LOS MONOS.

10h30 Llegada a ACUs PARQUE ISLA DE LOS MONOS, sobrevuelo de Drone y obtención de fotografías de la zona de remanente de bosque, caminata en los senderos existentes.

13h00 Salida al Bosque Protector LA PERLA.

15h40 Llegada al Bosque Protector LA PERLA, se conversó con el administrador de la estación, explicando el objetivo de nuestra visita para que permita el ingreso al equipo, por cuestiones del clima no se pudo realizar el sobrevuelo en Drone.

16h30 Almuerzo.

20h00 Visita nocturna al Bosque Protector LA PERLA, recorrido de senderos, fotografías de especímenes.

23h00 Retorno al hotel.

00h00 Pernoctación.

**Miércoles 19-04-2023**

07h30 Desayuno.

08h00 Salida al Bosque Protector LA PERLA.

**09h30** Llegada al Bosque Protector LA PERLA, sobrevuelo de Drone y obtención de fotografías de la zona representativa de bosque, caminata en los senderos existentes, fotografías de especímenes, recorrido por puentes de dosel.

**11h30** Visita al ACUs Herminia Oronzona.

**12h30** Salida al ACUs SAN PEDRO DE ALEJANDRINA, ubicado en Santa María del Toachi.

**14h30** Almuerzo.

**15h30** Llegada a Santa María del Toachi, reconocimiento del lugar y sobrevuelo de Drone y obtención de fotografías de remanentes de bosque existente.

**17h30** Salida al Bosque Protector LA HESPERIA (límites provinciales Santo Domingo de los Tsáchilas – Pichincha).

**19h00** Merienda.

**21h30** Llegada al Bosque Protector LA HESPERIA.

**22h00** Ubicación y hospedaje.

**23h00** Pernoctación.

#### **Jueves 20-04-2023**

**07h30** Desayuno.

**08h00** Visita a la zona de bosque, sobrevuelo de Drone y obtención de fotografías de la zona representativa, desde este punto se aprovechó para realizar tomas de la vegetación existente de las laderas del límite provincial, la misma que pertenece a Santo Domingo de los Tsáchilas.

**11h00** Salida al ACUs EL MANANTIAL.

**13h00** Llegada al ACUs EL MANANTIAL sobrevuelo de Drone y obtención de fotografías de la zona representativa de bosque.

**14h30** Retorno al Bosque Protector LA HESPERIA.

**15h00** Almuerzo.

**16h00** Descarga de archivos y recarga de equipos.

**19h00** Merienda.

**20h00** Por cuestiones climáticas no se pudo realizar el muestreo ni el recorrido nocturno por los senderos de la zona.

**23h00** Pernoctación.

#### **Viernes 21-04-2023**

**08h00** Salida a Guajalito.

**13h00** Llegada a Guajalito, se conversó con el administrador de la estación, explicando el objetivo de nuestra visita para que permita el ingreso al equipo, por cuestiones del clima no se pudo realizar el sobrevuelo en Drone, por cuestiones de clima no se pudo realizar una cobertura completa de la zona.

**15h00** Almuerzo.

**16h00** Revisión de material fotográfico de la Reserva Río Guajalito.

**19h00** Merienda.

**20h00** Por cuestiones climáticas no se pudo realizar el muestreo ni el recorrido nocturno por los senderos de la zona.

**23h00** Pernoctación.

#### **Sábado 22-04-2023**

**08h30** Salida a Quito.

**12h55** Ingreso a la Institución.

#### **Resultados:**

Durante la comisión se pudo obtener material fotográfico importante de los ecosistemas existentes en la provincia, se visitaron localidades históricas así como zonas de remanente de bosque las cuales son escasas y realmente dificultan la obtención de material referente a cada ecosistema. Se realizaron contactos con administradores de algunas reservas aledañas las cuales colaboraron de forma activa y proporcionaron la información necesaria.

#### **FOTOGRAFIAS:**



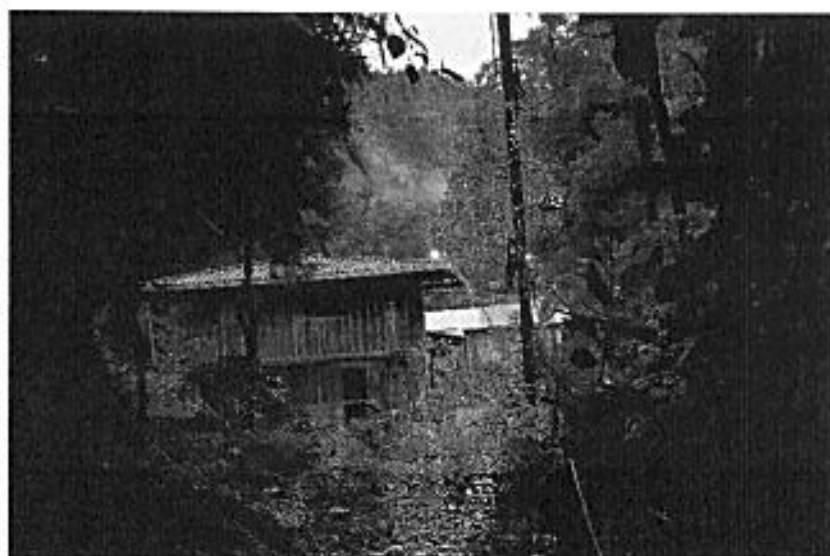

- 1.- Visita ACUs ISLA DE LOS MONOS.
- 2.- Sobrevuelo con Drone en ACUs ISLA DE LOS MONOS.
- 3.- Visita al bosque La Perla.
4. Plataforma de dosel en La Perla.
- 5.- Visita a Rio Guajalito.

	SALIDA	LLEGADA	NOTA
FECHA dd-mmm-aaa	17/04/2023	22/04/2023	Estos datos se refieren al tiempo efectivamente utilizado en el cumplimiento del servicio institucional, desde la salida del lugar de residencia o trabajo habituales o del cumplimiento del servicio institucional según sea el caso, hasta su llegada de estos sitios.
HORA hh:mm	11h35	12h55	

**TRANSPORTE**

TIPO DE TRANSPORTE <small>(Aéreo, terrestre, marítimo, otros)</small>	NOMBRE DE TRANSPORTE	RUTA	SALIDA		LLEGADA	
			FECHA <small>dd-mm-aaaa</small>	HORA <small>hh:mm</small>	FECHA <small>dd-mm-aaaa</small>	HORA <small>hh:mm</small>
Terrestre	Vehículo institucional Placas PEI 2462	Quito-Santo Domingo de los Tsáchilas	17/04/2023	11h35	17/04/2023	17h00
Terrestre	Vehículo institucional Placas PEI 2462	Santo Domingo de los Tsáchilas - Quito	22/04/2023	08h30	22/04/2023	12h55

NOTA:

**OBSERVACIONES**

**FIRMA DE LA O EL SERVIDOR COMISIONADO**

NOTA

JORGE JHOBANY BRITO MOLINA  
Firmado digitalmente por JORGE JHOBANY BRITO MOLINA

El presente informe deberá presentarse dentro del término de 4 días del cumplimiento de servicios institucionales, caso contrario la liquidación se demorará e incluso de no presentarlo tendría que restituir los valores percibidos. Cuando el cumplimiento de servicios institucionales sea superior al número de días autorizados, se deberá adjuntar la autorización por escrito de la Máxima Autoridad o su Delegado

NOMBRE: Jorge Brito Molina  
ASISTENTE GESTION DE INFORMACION

**FIRMAS DE APROBACIÓN**

FIRMA DE LA O EL RESPONSABLE DE LA UNIDAD DEL SERVIDOR COMISIONADO

FIRMA DE LA O EL JEFE INMEDIATO DE LA O EL RESPONSABLE DE LA UNIDAD



PABLO AUGUSTO SANCHEZ HIDALGO



DIEGO JAVIER INCLAN LUNA

NOMBRE: Msc. Pablo Sánchez  
SUBDIRECTOR TECNICO

NOMBRE: PhD. Diego Inclán Luna  
DIRECTOR EJECUTIVO

# NO TIENE LOGO

R.U.C.: 1790016919001

FACTURA

No. 080-104-000170356

NÚMERO DE AUTORIZACIÓN

1704202301179001691900120801040001703560111030317

FECHA Y HORA DE AUTORIZACIÓN: 17/04/2023 20:52:38

AMBIENTE: PRODUCCIÓN

EMISIÓN: NORMAL

CLAVE DE ACCESO



1704202301179001691900120801040001703560111030317

1704202301179001691900120801040001703560111030317

CORPORACION FAVORITA C.A.

CORPORACION FAVORITA C.A.

Dirección: AV. GENERAL ENRIQUEZ VIA COTOGCHOA  
Matriz:

Dirección: AV. QUITO 446 Y CHORRERAS DEL NAPA  
Sucursal:

Contribuyente Especial: 5368

OBLIGADO A LLEVAR CONTABILIDAD: SI

Razón Social / Nombres y Apellidos:

BRITO MOLINA JORGE JHOBANY

Identificación: 1400553630

Fecha: 17/04/2023

Placa / Matricula:

Guia

Dirección:

Cod. Principal	Cod. Auxiliar	Cantidad	Descripción	Detalle Adicional	Precio Unitario	Subsidio	Precio sin Subsidio	Descuento	Precio Total
786212805492	786212805492	1.000000	EL ARTESANAL MIX PARTY		1.758900	0.00	0.00	0.00	1.76
949700359	949700359	1.000000	PONY MALTA PET		2.946400	0.00	0.00	0.00	2.95
788211745379	788211745379	1.000000	DEL SUR PISTACHOS		6.348200	0.00	0.00	1.68	4.67

Información Adicional

DEDUCIBLE ALIMENTACION	9.38
AHORRO AFILIADO	0.62
AHORRO POR DESCUENTOS	1.88
AHORRO TOTAL	2.5

Forma de pago	Valor
01 - SIN UTILIZACIÓN DEL SISTEMA FINANCIERO	10.50

SUBTOTAL 12%	9.37
SUBTOTAL 0%	0.00
SUBTOTAL NO OBJETO DE IVA	0.00
SUBTOTAL EXENTO DE IVA	0.00
SUBTOTAL SIN IMPUESTOS	9.37
TOTAL DESCUENTO	1.68
ICE	0.00
IVA 12%	1.13
TOTAL DEVOLUCION IVA	0.00
IRBPNR	0.00
PROPINA	0.00
VALOR TOTAL	10.50

VALOR TOTAL SIN SUBSIDIO	0.00
AHORRO POR SUBSIDIO (Incluye IVA cuando corresponda)	0.00

*Jorge Brito*  
Jorge Brito

# NO TIENE LOGO

R.U.C.: 1714305263001

## FACTURA

No. 001-101-000892017

### NÚMERO DE AUTORIZACIÓN

1704202301171430526300120011010008920171234567811

FECHA Y HORA DE AUTORIZACIÓN: 18/04/2023 16:26:27

AMBIENTE: PRODUCCIÓN

EMISIÓN: NORMAL

### CLAVE DE ACCESO



1704202301171430526300120011010008920171234567811

1704202301171430526300120011010008920171234567811

TINAJERO CISNEROS MARIO ENRIQUE

FLAMINGO EXPRESS

Dirección: PANAMERICANA SUR SN VIA ALOAG KM 8.2  
Matriz:

Dirección: PICHINCHA MEJIA TAMBILLO PANAMERICANA SUR  
Sucursal: S/N Y VIA ALOAG

Contribuyente Especial 278

OBLIGADO A LLEVAR CONTABILIDAD SI

Razón Social / Nombres y Apellidos: BRITO MOLINA JORGE JHOBANY

Identificación 1400553630

Fecha 17/04/2023

Dirección: La Tola

Placa / Matricula:

Guia

Cod. Principal	Cod. Auxiliar	Cantidad	Descripción	Detalle Adicional	Precio Unitario	Subsidio	Precio sin Subsidio	Descuento	Precio Total
4184	0139	1.000000	COCA COLA 500CC		0.625000	0.00	0.00	0.00	0.63
7690	3635	1.000000	MANI FRUTH ALMENDRAS DOY PACK 120GR		2.800000	0.00	0.00	0.00	2.80
10657	8049	1.000000	JACKIE MANI TOSTADO 175 GR		1.400000	0.00	0.00	0.00	1.40
6117	2072	1.000000	GULLON RONDITAS DE CHOCOLATE 186GR		4.642857	0.00	0.00	0.00	4.64
7517	3472	1.000000	GOLPE CHOCOLATE CEREAL 22GR		0.223214	0.00	0.00	0.00	0.22

Información Adicional	
vendedor:	Vendedor
correo:	jorgeakuma@yahoo.es
ciudad:	MORONA
observación:	Venta

Forma de pago	Valor
01 - SIN UTILIZACION DEL SISTEMA FINANCIERO	10.35

*Jorge Akuma*  
*Jorge Akuma*

SUBTOTAL 12%	5.49
SUBTOTAL 0%	4.20
SUBTOTAL NO OBJETO DE IVA	0.00
SUBTOTAL EXENTO DE IVA	0.00
SUBTOTAL SIN IMPUESTOS	9.69
TOTAL DESCUENTO	0.00
ICE	0.00
IVA 12%	0.66
TOTAL DEVOLUCION IVA	0.00
IRBPNR	0.00
PROPINA	0.00
VALOR TOTAL	10.35
VALOR TOTAL SIN SUBSIDIO	0.00
AHORRO POR SUBSIDIO: (Incluye IVA cuando corresponda)	0.00

# NO TIENE LOGO

R.U.C.: 1716459274001

FACTURA

No. 001-001-000001516

NÚMERO DE AUTORIZACIÓN

1704202301171645927400120010010000015168144934317

FECHA Y HORA DE AUTORIZACIÓN: 17/04/2023 20:41:12

AMBIENTE: PRODUCCIÓN

EMISIÓN: NORMAL

CLAVE DE ACCESO



1704202301171645927400120010010000015168144934317

1704202301171645927400120010010000015168144934317

Carlos Andres Salto Aguinaga

Hosteria Kasadasa Eco Lodge

Dirección Matriz: By pass Quito - Quevedo km 3, Santo domingo, Ecuador

Dirección Sucursal: Ecuador

OBLIGADO A LLEVAR CONTABILIDAD NO

Razón Social / Nombres y Apellidos: jorge brito

Identificación: 1400553630

Fecha: 17/04/2023

Placa / Matricula: Guia

Dirección: Ecuador

Cod. Principal	Cod. Auxiliar	Cantidad	Descripción	Detalle Adicional	Precio Unitario	Subsidio	Precio sin Subsidio	Descuento	Precio Total
1	1	1.000000	HOSPEDAJE		22.320000	0.00	0.00	0.00	22.32

#### Información Adicional

Dirección Cliente:  
Correo Cliente: jorgeyakuma@yahoo.es  
Tipo Cancelación: Contado  
Forma Pago: EFECTIVO  
Subsidio: 0.00

Forma de pago	Valor
01 - SIN UTILIZACIÓN DEL SISTEMA FINANCIERO	25.00

SUBTOTAL 12%	22.32
SUBTOTAL 0%	0.00
SUBTOTAL NO OBJETO DE IVA	0.00
SUBTOTAL EXENTO DE IVA	0.00
SUBTOTAL SIN IMPUESTOS	22.32
TOTAL DESCUENTO	0.00
ICE	0.00
IVA 12%	2.68
TOTAL DEVOLUCION IVA	0.00
IRBPNR	0.00
PROPINA	0.00
VALOR TOTAL	25.00

VALOR TOTAL SIN SUBSIDIO	0.00
AHORRO POR SUBSIDIO: (Incluye IVA cuando corresponda)	0.00

*Jorge Brito*

# NO TIENE LOGO

R.U.C.: 1791828186001

FACTURA

No. 001-002-000086855

NÚMERO DE AUTORIZACIÓN

1704202301179182818600120010020000868551234567812

FECHA Y HORA DE AUTORIZACIÓN: 18/04/2023 07:37:26

AMBIENTE: PRODUCCIÓN

EMISIÓN: NORMAL

CLAVE DE ACCESO



1704202301179182818600120010020000868551234567812

1704202301179182818600120010020000868551234567812

RES SANTO DOMINGO

RES SANTO DOMINGO

Dirección Matriz: KM 1 URB BRISAS DEL ZARACAY BRUSELAS 02 Y VIA QUITO

Dirección Sucursal: KM 1 URB BRISAS DEL ZARACAY BRUSELAS 02 Y VIA QUITO

OBLIGADO A LLEVAR CONTABILIDAD SI

Agente de Retención Resolución No. 1

Razón Social / Nombres y Apellidos: JORGE BRITO

Identificación: 1400553630

Fecha: 17/04/2023

Dirección: LA TOLA

Placa / Matrícula:

Guía

Cod. Principal	Cod. Auxiliar	Cantidad	Descripción	Detalle Adicional	Precio Unitario	Subsidio	Precio sin Subsidio	Descuento	Precio Total
1010100	1010100	1.000000	Comensales		0.000000	0.00	0.00	0.00	0.00
7070168	7070168	1.000000	Hamburguesa Provolone		6.557377	0.00	0.00	0.00	6.56
1015649	1015649	1.000000	EXT PER Queso 250gr.		0.811475	0.00	0.00	0.00	0.81
1011422	1011422	1.000000	EXT PER Tcino		0.901639	0.00	0.00	0.00	0.90
2020300	2020300	1.000000	Coca Cola Vaso		1.352459	0.00	0.00	0.00	1.35

Información Adicional	
Email	jorgeyakuma@yahoo.es
Dirección	LA TOLA

Forma de pago	Valor
01 - SIN UTILIZACIÓN DEL SISTEMA FINANCIERO	11.73

SUBTOTAL 12%	9.62
SUBTOTAL 0%	0.00
SUBTOTAL NO OBJETO DE IVA	0.00
SUBTOTAL EXENTO DE IVA	0.00
SUBTOTAL SIN IMPUESTOS	9.62
TOTAL DESCUENTO	0.00
ICE	0.00
IVA 12%	1.15
TOTAL DEVOLUCIÓN IVA	0.00
IRBPNR	0.00
PROPINA	0.96
VALOR TOTAL	11.73
VALOR TOTAL SIN SUBSIDIO	0.00
AHORRO POR SUBSIDIO (Incluye IVA cuando corresponda)	0.00

*Jorge*  
Jorge Bicho

*Subtotal con subsidio  
 \$ 10.15*

# NO TIENE LOGO

ROOTS Y ROUTES S.A.S

ROOTS Y ROUTES S.A.S

Dirección Matriz: Santo Domingo Calle VIA A ESMERALDAS Numero S/N Intersección C. PORTON Kilometro 2 1/2

Dirección Sucursal: Santo Domingo Calle VIA A ESMERALDAS Numero S/N Intersección C. PORTON Kilometro 2 1/2

OBLIGADO A LLEVAR CONTABILIDAD SI

R.U.C.: 2390625475001

FACTURA

No. 002-001-000048064

NÚMERO DE AUTORIZACIÓN

1804202301239062547500120020010000480640004806415

FECHA Y HORA DE AUTORIZACIÓN: 18/04/2023 21:26:21

AMBIENTE: PRODUCCIÓN

EMISIÓN: NORMAL

CLAVE DE ACCESO



1804202301239062547500120020010000480640004806415

1804202301239062547500120020010000480640004806415

Razón Social / Nombres y Apellidos:

JORGE BRITO

Identificación 1400553630

Fecha 18/04/2023

Placa / Matrícula:

Guia

Dirección:

Cod. Principal	Cod. Auxiliar	Cantidad	Descripción	Detalle Adicional	Precio Unitario	Subsidio	Precio sin Subsidio	Descuento	Precio Total
2203		1.000000	GATORADE MANIANA 750 ML.		1.250000	0.00	0.00	0.00	1.25
5052		1.000000	CHOCO MANICHOORIGINA28		0.540000	0.00	0.00	0.00	0.54
5052		1.000000	CHOCO MANICHOORIGINA28		0.540000	0.00	0.00	0.00	0.54
1014		1.000000	CHIFLE SAL CRIPS 150G		1.250000	0.00	0.00	0.00	1.25
1077		1.000000	NUJZ DE MACADAMIA 100G		4.700000	0.00	0.00	0.00	4.70

Información Adicional	
Teléfono	0990198542
Dirección	QUITO
Email	jorgyakuma@yahoo.es
Observaciones	-

Forma de pago	Valor
01 - SIN UTILIZACION DEL SISTEMA FINANCIERO	8.56

*Jorge B. Bob*

SUBTOTAL 12%	2.33
SUBTOTAL 0%	5.95
SUBTOTAL NO OBJETO DE IVA	0.00
SUBTOTAL EXENTO DE IVA	0.00
SUBTOTAL SIN IMPUESTOS	8.28
TOTAL DESCUENTO	0.00
ICE	0.00
IVA 12%	0.28
TOTAL DEVOLUCION IVA	0.00
IRBPNR	0.00
PROPINA	0.00
VALOR TOTAL	8.56
VALOR TOTAL SIN SUBSIDIO	0.00
AHORRO POR SUBSIDIO: (Incluye IVA cuando corresponda)	0.00

# NO TIENE LOGO

R.U.C.: 1307139194001

FACTURA

No. 004-020-000001001

NÚMERO DE AUTORIZACIÓN

1804202301130713919400120040200000010010000102516

FECHA Y HORA DE AUTORIZACIÓN: 18/04/2023 17:19:41

AMBIENTE: PRODUCCIÓN

EMISIÓN: NORMAL

CLAVE DE ACCESO



1804202301130713919400120040200000010010000102516

1804202301130713919400120040200000010010000102516

QUIROZ DELGADO DAISY KETITA

Dirección: VIA QUININDE S/N y MARGEN IZQUIERDO  
Matriz:

Dirección: VIA QUININDE S/N y MARGEN IZQUIERDO  
Sucursal:

OBLIGADO A LLEVAR CONTABILIDAD NO

CONTRIBUYENTE RÉGIMEN RIMPE

Razón Social / Nombres y Apellidos: BRITO MOLINA JORGE JHOBANY

Identificación: 1400553630

Fecha: 18/04/2023 Placa / Matrícula: Guía

Dirección: MORONA SANTIAGO MORONA y MACAS

Cod. Principal	Cod. Auxiliar	Cantidad	Descripción	Detalle Adicional	Precio Unitario	Subsidio	Precio sin Subsidio	Descuento	Precio Total
200	200	1.000000	CONSUMO DE ALIMENTOS		11.160700	0.00	0.00	0.00	11.16

Información Adicional	
DIRECCION	MORONA SANTIAGO MORONA y MACAS
FORMA DE PAGO	EFFECTIVO
RESPONSABLE	QUEZADA QUIROZ HELEN MICAELA
EMAIL	jorgeyakuma@yahoo.es lachustasatodgo@hotmail.com
CELULAR	0990198542

Forma de pago	Valor
01 - SIN UTILIZACION DEL SISTEMA FINANCIERO	12.50

SUBTOTAL 12%	11.16
SUBTOTAL 0%	0.00
SUBTOTAL NO OBJETO DE IVA	0.00
SUBTOTAL EXENTO DE IVA	0.00
SUBTOTAL SIN IMPUESTOS	11.16
TOTAL DESCUENTO	0.00
ICE	0.00
IVA 12%	1.34
TOTAL DEVOLUCION IVA	0.00
IRBPNR	0.00
PROPINA	0.00
VALOR TOTAL	12.50

VALOR TOTAL SIN SUBSIDIO	0.00
AHORRO POR SUBSIDIO: (Incluye IVA cuando corresponda)	0.00

*Jorge Brito*  
Jorge Brito

# NO TIENE LOGO

R.U.C.: 1716459274001

FACTURA

No. 001-001-000001524

NÚMERO DE AUTORIZACIÓN

1904202301171645927400120010010000015244193594413

FECHA Y HORA DE AUTORIZACIÓN: 19/04/2023 08.04.54

AMBIENTE: PRODUCCIÓN

EMISIÓN: NORMAL

CLAVE DE ACCESO



1904202301171645927400120010010000015244193594413

1904202301171645927400120010010000015244193594413

Carlos Andres Saltos Aguinaga

Hosteria Kasadasa Eco Lodge

Dirección Matriz: By pass Quito - Quevedo km 3, Santo domingo, Ecuador

Dirección Sucursal: Ecuador

OBLIGADO A LLEVAR CONTABILIDAD NO

Razón Social / Nombres y Apellidos: jorge brito

Identificación: 1400553630

Fecha: 19/04/2023

Placa / Matrícula:

Guia

Dirección: Ecuador

Cod. Principal	Cod. Auxiliar	Cantidad	Descripción	Detalle Adicional	Precio Unitario	Subsidio	Precio sin Subsidio	Descuento	Precio Total
1	1	1.000000	HOSPEDAJE		22.320000	0.00	0.00	0.00	22.32

Información Adicional

Dirección/Cliente

Correo/Cliente: jorgeyaskuma@yahoo.es

Tipo/Cancelación: Contado

Forma/Pago: EFECTIVO

Subsidio: 0.00

Observaciones: LLEGADA 18/4/23... SALIDA 19/4/23

Forma de pago	Valor
01 - SIN UTILIZACION DEL SISTEMA FINANCIERO	25.00

SUBTOTAL 12%	22.32
SUBTOTAL 0%	0.00
SUBTOTAL NO OBJETO DE IVA	0.00
SUBTOTAL EXENTO DE IVA	0.00
SUBTOTAL SIN IMPUESTOS	22.32
TOTAL DESCUENTO	0.00
ICE	0.00
IVA 12%	2.68
TOTAL DEVOLUCION IVA	0.00
IRBPNR	0.00
PROPINA	0.00
VALOR TOTAL	25.00

VALOR TOTAL SIN SUBSIDIO	0.00
AHORRO POR SUBSIDIO: (Incluye IVA cuando corresponda)	0.00

*Jorge Brito*

# NO TIENE LOGO

R.U.C.: 1791828186001

FACTURA

No. 001-002-000086931

NÚMERO DE AUTORIZACIÓN

1904202301179182818600120010020000869311234567814

FECHA Y HORA DE AUTORIZACIÓN: 20/04/2023 10:43:39

AMBIENTE: PRODUCCIÓN

EMISIÓN: NORMAL

CLAVE DE ACCESO



1904202301179182818600120010020000869311234567814

1904202301179182818600120010020000869311234567814

RES SANTO DOMINGO

RES SANTO DOMINGO

Dirección Matriz: KM 1 URB BRISAS DEL ZARACAY BRUSELAS 02 Y VIA QUITO

Dirección Sucursal: KM 1 URB BRISAS DEL ZARACAY BRUSELAS 02 Y VIA QUITO

OBLIGADO A LLEVAR CONTABILIDAD SI

Agente de Retención Resolución No. 1

Razón Social / Nombres y Apellidos: JORGE BRITO

Identificación: 1400553630

Fecha: 19/04/2023

Placa / Matriculación:

Guía

Dirección: LA TOLA

Cod. Principal	Cod. Auxiliar	Cantidad	Descripción	Detalle Adicional	Precio Unitario	Subsidio	Precio sin Subsidio	Descuento	Precio Total
1010100	1010100	1.000000	Comensales		0.000000	0.00	0.00	0.00	0.00
1010501	1010501	1.000000	Lasagna Pollo		6.957213	0.00	0.00	0.00	6.97
2020300	2020300	1.000000	Coca Cola Vaso		1.352459	0.00	0.00	0.00	1.35

Información Adicional

Email: jorgeyakuma@yahoo.es

Dirección: LA TOLA

Forma de pago	Valor
01 - SIN UTILIZACION DEL SISTEMA FINANCIERO	10.15

SUBTOTAL 12%	8.32
SUBTOTAL 0%	0.00
SUBTOTAL NO OBJETO DE IVA	0.00
SUBTOTAL EXENTO DE IVA	0.00
SUBTOTAL SIN IMPUESTOS	8.32
TOTAL DESCUENTO	0.00
ICE	0.00
IVA 12%	1.00
TOTAL DEVOLUCION IVA	0.00
IRBPNR	0.00
PROPINA	0.83
VALOR TOTAL	10.15

VALOR TOTAL SIN SUBSIDIO	0.00
AHORRO POR SUBSIDIO (Incluye IVA cuando corresponda)	0.00

*Jorge Brito*

# NO TIENE LOGO

CORPORACION FAVORITA C.A.

CORPORACION FAVORITA C.A.

Dirección Matriz: AV. GENERAL ENRIQUEZ VIA COTOGCHOA

Dirección Sucursal: AV. QUITO 446 Y CHORRERAS DEL NAPA

Contribuyente Especial 5368

OBLIGADO A LLEVAR CONTABILIDAD SI

R.U.C.: 1790016919001

FACTURA

No. 080-109-000227232

NÚMERO DE AUTORIZACIÓN

1904202301179001691900120801090002272320111012011

FECHA Y HORA DE AUTORIZACIÓN: 20/04/2023 01:39:23

AMBIENTE: PRODUCCIÓN

EMISIÓN: NORMAL

CLAVE DE ACCESO



1904202301179001691900120801090002272320111012011

Razón Social / Nombres y Apellidos: BRITO MOLINA JORGE JHOBANY

Identificación 1400553630

Fecha 19/04/2023

Placa / Matricula:

Guia

Dirección:

Cod. Principal	Cod. Auxiliar	Cantidad	Descripción	Detalle Adicional	Precio Unitario	Subsidio	Precio sin Subsidio	Descuento	Precio Total
786210060476	786210060476	2.000000	REAL SARDINAS EN ACEITE DE GIRASOL		1.090000	0.00	0.00	0.00	2.18
400825823500	400825823500	1.000000	SEEBERGER HIGOS SECOS		7.940000	0.00	0.00	0.00	7.94
786101250352	786101250352	1.000000	PACK GELATONI		2.767900	0.00	0.00	0.28	2.49
786211550462	786211550462	1.000000	CORFRUIT MIX GOLD NUECES ALMENDRAS Y PASAS		7.360000	0.00	0.00	2.21	5.15
786210060443	786210060443	2.000000	REAL SARDINA TINAPA TOMATE		0.850000	0.00	0.00	0.00	1.76
786103080004	786103080004	1.000000	GONZALEZ QUESO CHEDDAR		6.130000	0.00	0.00	0.00	6.13
770993598007	770993598007	1.000000	NATURES HEART MEZCLA ANTIOXIDANTE		0.767900	0.00	0.00	0.00	0.77
786100124200	786100124200	1.000000	6PACK NATURA NECTAR DURAZNO		2.508900	0.00	0.00	0.30	2.21
786210943204	786210943204	1.000000	GATORADE FRUTAS TROPICALES		0.839300	0.00	0.00	0.00	0.84
770299303064	770299303064	1.000000	TRULULU GOMAS DINOSAURIOS		0.669600	0.00	0.00	0.00	0.67
786118230005	786118230005	1.000000	SALINERITO Q MINI ANDINO		6.570000	0.00	0.00	0.00	6.57
841009500196	841009500196	1.000000	HELIOS MERMELADA ARANDANOS EXTRA		3.607100	0.00	0.00	0.00	3.61
786104600189	786104600189	1.000000	BONANZA CIRUELA SIN PEPA		2.150000	0.00	0.00	0.00	2.15

Cod. Principal	Cod. Auxiliar	Cantidad	Descripción	Detalle Adicional	Precio Unitario	Subsidio	Precio sin Subsidio	Descuento	Precio Total
786210778 356	786210778 356	1.000000	NATURES HEART ARANDANOS		0.482100	0.00	0.00	0.00	0.48
759494005 75	759494005 75	1.000000	220V ENERGIZANTE...		0.803600	0.00	0.00	0.00	0.80
786104254 971	786104254 971	1.000000	SX.PISTACHOS TARRINA PEQUENA TF		5.508900	0.00	0.00	0.00	5.51
786210778 353	786210778 353	1.000000	NATURES HEART PISTACHO		2.052500	0.00	0.00	0.00	2.05
786100191 268	786100191 268	1.000000	SNOB ACEITUNA PIMIENTO		3.560700	0.00	0.00	1.08	2.58
786101251 171	786101251 171	1.000000	6PACK TONI AVENA SABOR CANELA		3.596400	0.00	0.00	0.00	3.70
786800103 120	786800103 120	1.000000	EL MANABA CAFE TOSTADO Y MOLIDO		7.133900	0.00	0.00	0.00	7.13

Información Adicional	
DEDUCIBLE AUMENTACION:	62.42
AHORRO AFILIADO:	3.64
AHORRO POR DESCUENTOS:	4.07
AHORRO TOTAL:	7.71

Forma de pago	Valor
01 - SIN UTILIZACION DEL SISTEMA FINANCIERO	68.67

SUBTOTAL 12%	32.85
SUBTOTAL 0%	31.88
SUBTOTAL NO OBJETO DE IVA	0.00
SUBTOTAL EXENTO DE IVA	0.00
SUBTOTAL SIN IMPUESTOS	64.73
TOTAL DESCUENTO	3.87
ICE	0.00
IVA 12%	3.94
TOTAL DEVOLUCION IVA	0.00
IRBPNR	0.00
PROPINA	0.00
VALOR TOTAL	68.67
VALOR TOTAL SIN SUBSIDIO	0.00
AHORRO POR SUBSIDIO: (Incluye IVA cuando corresponda)	0.00

*Jorge Barb*

\*Alimentación para los días 19-20-21 de abril de 2023

**HOENEISEN TERAN ALEXANDRA**  
**OTROS TIPOS DE ENSEÑANZA N.C.P.**  
**RÉGIMEN RIMPE – NEGOCIO POPULAR**

R.U.C.: 1705458857001

**FACTURA**

No. 001-100-00000010

NÚMERO DE AUTORIZACIÓN

2504202301170545885700120011000000000101874763411

FECHA Y HORA DE AUTORIZACIÓN: 25/04/2023 08:11:33

AMBIENTE: PRODUCCIÓN

EMISIÓN: NORMAL

CLAVE DE ACCESO



2504202301170545885700120011000000000101874763411

2504202301170545885700120011000000000101874763411

HOENEISEN TERAN ALEXANDRA

Dirección Matriz: Calle: KILOMETRO Número: 58 Intersección: VIA ALOAG

Dirección Sucursal: Calle: KILOMETRO Número: 58 Intersección: VIA ALOAG

OBLIGADO A LLEVAR CONTABILIDAD NO

CONTRIBUYENTE NEGOCIO POPULAR - RÉGIMEN RIMPE

Razón Social / Nombres y Apellidos: BRITO MOLINA JORGE JHOBANY

Identificación: 1400553630

Fecha: 25/04/2023

Placa / Matrícula:

Guía

Dirección:

Cod. Principal	Cod. Auxiliar	Cantidad	Descripción	Detalle Adicional	Precio Unitario	Subsidio	Precio sin Subsidio	Descuento	Precio Total
05		1.000000	ALOJAMIENTO	dos noches de alojamiento en La Hospeta (19 y 20 de abril 2023)	27.680000	0.00	0.00	0.00	27.68

Información Adicional

Teléfono: 073048193

Email: jorgeyakuma@yahoo.es

Forma de pago	Valor
01 - SIN UTILIZACION DEL SISTEMA FINANCIERO	31.00

SUBTOTAL 12%	27.68
SUBTOTAL 0%	0.00
SUBTOTAL NO OBJETO DE IVA	0.00
SUBTOTAL EXENTO DE IVA	0.00
SUBTOTAL SIN IMPUESTOS	27.68
TOTAL DESCUENTO	0.00
ICE	0.00
IVA 12%	3.32
TOTAL DEVOLUCION IVA	0.00
IRBPNR	0.00
PROPINA	0.00
VALOR TOTAL	31.00

VALOR TOTAL SIN SUBSIDIO	0.00
AHORRO POR SUBSIDIO: (incluye IVA cuando corresponda)	0.00

*Jorge Brito*

**MOROCHO ZURITA EDISON DANIEL**

RUC: 1717377228001

Dirección Matriz: CONJUNTOS PALERMO MZ L BLQ 522 SN  
CALLE A

Dirección Sucursal:

Contribuyente Especial No:

Obligado a llevar Contabilidad: NO

**FACTURA**  
**No. 001-001-000000003**

Número de Autorización:

2204202301171737722800120010010000000030000000311

Fecha y Hora de Autorización: 2023-04-29 20:55:30

Ambiente: PRODUCCION

Emisión: NORMAL

**CLAVE DE ACCESO**

2204202301171737722800120010010000000030000000311

Razón Social / Nombre y Apellidos: JORGE BRITO

Identificación: 1400553630

Fecha de Emisión: 22/04/2023

Guía Remisión

Código	Cant	Descripción	Precio Unitario	Descuento	Precio Total	
100003	1.0	HOSPEDAJE CIENTIFICOS		20.00	0.00	20.00
100002	3.0	COMIDA		5.00	0.00	15.00
SUBTOTAL 12%						35.00
SUBTOTAL 0%						0.00
SUBTOTAL SIN IMPUESTOS						35.00
DESCUENTO						0.00
IVA 12%						4.20
<b>VALOR TOTAL</b>						<b>39.20</b>

**Información Adicional**  
Dirección: QUITO  
Teléfono: 0990188542  
Email: jorgeyakuma@yahoo.es

**Forma de Pago**

SIN UTILIZACION DEL SISTEMA FINANCIERO

Valor Plazo Tiempo

39.20



MOROCHO ZURITA EDISON DANIEL

RUC: 1717377228001

Dirección Matriz: CONJUNTOS PALERMO MZ L BLQ 522 SN CALLE A

Dirección Sucursal:

Contribuyente Especial No:

Obligado a llevar Contabilidad: NO

FACTURA

No. 001-001-000000003

Número de Autorización:

2204202301171737722800120010010000000030000000311

Fecha y Hora de Autorización:

Ambiente: PRODUCCION

Emisión: NORMAL

CLAVE DE ACCESO



2204202301171737722800120010010000000030000000311

Razón Social / Nombre y Apellidos: JORGE BRITO

Identificación: 1400553630

Fecha de Emisión: 22/04/2023

Guía Remisión:

Código	Cant	Descripción	Precio Unitario	Descuento	Precio Total
1000003	1.0	HOSPEDAJE CIENTIFICOS	20.00	0.00	20.00
1000002	3.0	COMIDA	5.00	0.00	15.00

Información Adicional  
 Dirección: QUITO  
 Teléfono: 0990198542  
 Email: jorgeyakuma@yahoo.es

SUBTOTAL 12%	35.00
SUBTOTAL 0%	0.00
SUBTOTAL SIN IMPUESTOS	35.00
DESCUENTO	0.00
IVA 12%	4.20
<b>VALOR TOTAL</b>	<b>39.20</b>

Forma de Pago	Valor	Plazo	Tiempo
SIN UTILIZACION DEL SISTEMA FINANCIERO	39.20		

Hospedaje del 21.

*Jorge Brito*

Reverso fact validada.

**BERMEO ESPINOZA  
ELIGIO EUDALDO**

VENTA DE COMIDAS Y BEBIDAS EN BARES-  
RESTAURANTES, INCLUIDO PARA LLEVAR

Dir.: Via Quevedo Km Diez y Nueva Via Quevedo SN  
Santo Domingo - Ecuador  
Fecha de Aut.: 16/Julio/2023 - Fecha de Cad.: 16/Julio/2024

RUC: 0902388016001

**FACTURA**  
SERIE 001-001

00 0000285

AUT. SRI N°: 1130091140  
Documento Categorizado: NO

Cliente: Jorge Brito

Tel.: 0990698542 Guía de R.: \_\_\_\_\_

R.U.C./C.I.: 1400553630

Dirección: Quito AÑO: 23 MES: 04 DÍA: 19

CANT.	DESCRIPCIÓN	V. UNIT.	V. TOTAL
	Alimentación		3,00

**FORMA DE PAGO**

ELECTIVO  DINERO ELECTRÓNICO   
 TARJETA DE CRÉDITO / DÉBITO  OTROS   
 \*Contribuyente Régimen Popular - Régimen Popular\*

F. Autorizada  Recibido Conforme 

SUB-TOTAL 12%	
SUB-TOTAL 9%	
DESCUENTO	
SUB-TOTAL	
LVA 12 %	
TOTAL USD \$	3,00

WCRERA BERNAL MERCEDES ISABEL «GRÁFICAS MM» R.U.C. 172456334001  
 AUT. 19781 CEL.: 099 235 1312 DESDE: 00000251 HASTA: 90000250 Original: ACCURRIENTE  
 Copia: EMISOR

**VALLOS JOHANNA ROSANGELA**

Contribuyente Régimen RIMPE\* R.U.C.: 1310257306001

Dircc.: Av. La Lorena 25 y Av. de los Colonos  
 Telf.: 0992 101 445 Santo Domingo - Ecuador

**FACTURA** N° 001-001-000001639

AUT. SRI # 1130680364 FECHA DE AUTORIZACIÓN 08 - 11 - 2022

Cliente: Jorge Brito

Dircc.: La Tola

RUC/C.I.: 1400553630 AÑO: 18 MES: 04 AÑO: 23

Cant.	DETALLE	V. Unit.	V. TOTAL
	Bebidas y snacks	10,45	10,45

*50 Sufijos gratis  
4. 9. 24*

**FORMA DE PAGO**

Efectivo   
 Dinero Electrónico   
 Tarjeta de Crédito/Débito   
 Otros

SUBTOTAL \$	10,45
DESCUENTO \$	
LVA 0% \$	
LVA 12 %	1,25
TOTAL USD \$	11,70

F. Autorizada  Recibido Conforme 

## SOLICITUD DE AUTORIZACIÓN PARA CUMPLIMIENTO DE SERVICIOS INSTITUCIONALES

No. SOLICITUD DE AUTORIZACIÓN PARA CUMPLIMIENTO DE SERVICIOS INSTITUCIONALES N° INABIO-TEC-021-2023

 FECHA DE SOLICITUD (dd-mmm-aaaa)  
 10-04-2023

VIÁTICOS

X

MOVILIZACIONES

X

## DATOS GENERALES

 APELLIDOS - NOMBRES DE LA O EL SERVIDOR  
 JORGE JHOBANY BRITO MOLINA

 PUESTO QUE OCUPA:  
 ASISTENTE

 PAIS-CIUDAD - PROVINCIA DEL SERVICIO INSTITUCIONAL  
 SANTO DOMINGO DE LAS TSÁCHILAS

 NOMBRE DE LA UNIDAD A LA QUE PERTENECE LA O EL SERVIDOR  
 GESTION DE INFORMACION

 FECHA SALIDA (dd-mmm-aaaa)  
 17-04-2023

 HORA SALIDA (hh:mm)  
 10:00

 FECHA LLEGADA (dd-mmm-aaaa)  
 22-04-2023

 HORA LLEGADA (hh:mm)  
 11:00

 SERVIDORES QUE INTEGRAN LOS SERVICIOS INSTITUCIONALES:  
 Mario Yáñez Mañez, Francisco Mosquera y Miguel Urglés Merchán.

## DESCRIPCIÓN DE LAS ACTIVIDADES A EJECUTARSE:

Visitar los diferentes ecosistemas que presenta la provincia y los pocos remanentes de bosque como: La Perla, Tinalandia, La Esperia, para obtener fotos fotográficos e información que sustente la elaboración de la "Guía de ecosistemas y especies emblemáticas de la provincia de Santo Domingo de las Tsáchilas".

## TRANSPORTE

TIPO DE TRANSPORTE (Aéreo, terrestre, marítimo, otros)	NOMBRE DE TRANSPORTE	RUTA	SALIDA		LLEGADA	
			FECHA dd-mmm-aaaa	HORA hh:mm	FECHA dd-mmm-aaaa	HORA hh:mm
Terrestre	Institucional	Quito - Santo Domingo de los Tsáchilas	17-04-2023	10:00	17-04-2023	13:00
Terrestre	Institucional	Santo Domingo de los Tsáchilas - Quito	22-04-2023	08:00	22-04-2023	11:00

## DATOS PARA TRANSFERENCIA

NOMBRE DEL BANCO: Austro

TIPO DE CUENTA: Ahorro

N° DE CUENTA: 17285807

## FIRMA DE LA O EL SERVIDOR SOLICITANTE

 JORGE JHOBANY BRITO MOLINA  
 Firmado digitalmente por JORGE JHOBANY BRITO MOLINA  
 Jorge Jhobany Brito Molina

## FIRMA DE LA O EL RESPONSABLE DE LA UNIDAD SOLICITANTE



PABLO AUGUSTO SANCHEZ HIDALGO

Sr. Pablo Sánchez

NOMBRE DEL SERVIDOR

NOMBRE DE LA O EL RESPONSABLE DE LA UNIDAD SOLICITANTE

## FIRMA DE LA AUTORIDAD NOMINADORA O SU DELEGADO



DIEGO JAVIERA INCLAN LUNA

Diego Inclán Ph.D.

NOMBRE DE LA AUTORIDAD NOMINADORA O SU DELEGADO

NOTA: Esta solicitud deberá ser presentada para su autorización, con por lo menos 72 horas de anticipación al cumplimiento de los servicios institucionales, salvo el caso de que por necesidades institucionales la Autoridad Nominadora autorice.

- De no existir disponibilidad presupuestaria, tanto la solicitud como la autorización quedará inabastada.
- El informe de Servicios Institucionales deberá presentarse dentro del término de 4 días de cumplido el servicio institucional.

Está prohibido otorgar servicios institucionales durante los días de descanso obligatorios, con excepción de los Ministerios, Autoridades o de casos excepcionales debidamente justificados por la Máxima Autoridad o su Delegado.

400,00